

L'ÉCHO DES FALAISES

Journal de Leclercville ❖ Novembre 2021

Message du maire

Le début novembre à tous les 4 ans, est marqué par un geste de la plus haute importance pour la vie démocratique de nos communautés à travers la province entière. Ce geste, vous l'avez sûrement compris, c'est le choix de vos conseillers et maire pour une période de 4 ans.

Pour les citoyens de la municipalité de Leclercville, leur choix s'est exprimé de deux façons. Parmi les 7 postes à combler, certains l'ont été par une seule mise en candidature et deux postes ont demandé une participation des citoyens pour faire un choix entre les candidats mis en nomination pour administrer notre communauté pour 4 ans.

Je tiens à remercier les citoyens de Leclercville pour la confiance que vous m'accordez afin de combler le poste de maire pendant les 4 prochaines années. Je félicite les conseillers élus pour un mandat de 4 ans. Soit au siège no 1 : Charles-Étienne Beaudet, siège no 2 : Maxime Guimond, siège no 3 : Sophie Bédard, siège no 4 : Anthony Richard, siège no 5 : Johanne

À sept, nous aurons la responsabilité de voir au mieux de nos connaissances, au bon fonctionnement de notre communauté, et ce, dans le respect de chacun et avec une ouverture d'esprit dans nos discussions pour bien recevoir les idées qui seront émises afin de poser les meilleurs gestes et prendre les meilleures décisions.

Je tiens aussi à remercier personnellement et au nom du conseil municipal les candidats qui ont offert leur services et leur temps pour participer à la gouvernance de la municipalité. Ils ont le mérite et ont eu le courage de participer activement au processus démocratique qui est cher au fonctionnement et aux attentes de notre démocratie.

Denis Richard, maire

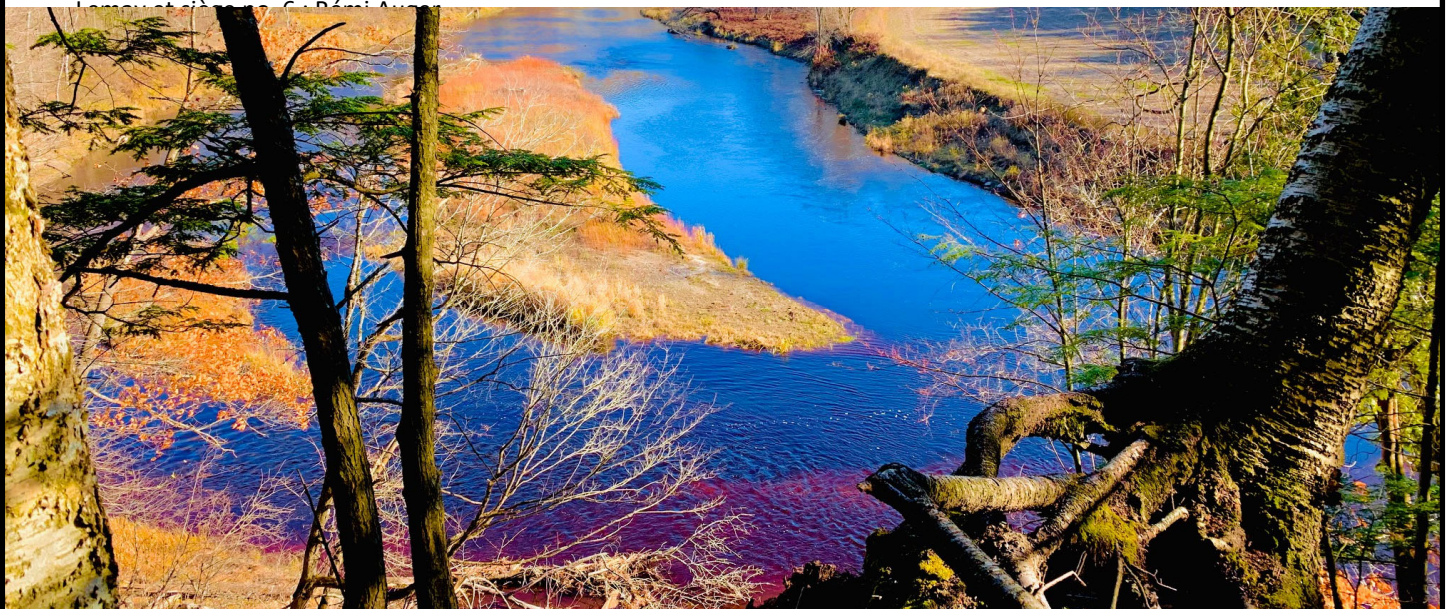

Table des matières

Message du maire	1
Publication municipale	2-3
Autres informations	4-5-6-7

DATE DE TOMBÉE : 3 décembre 2021

PROCHAINE PARUTION : 10 décembre 2021

Veuillez faire parvenir vos articles à l'adresse suivante :

mun.leclercville@videotron.ca

PRINCIPALES DÉCISIONS – SÉANCE ORDINAIRE DU 15 NOVEMBRE 2021

Prendre acte du dépôt des déclarations des intérêts pécuniaires de 5 membres du conseil.

Prendre acte du dépôt des rapports dons-dépenses de 6 candidats aux élections municipales du 7 novembre dernier.

Appuyer le projet de peinture murale représentant des oiseaux emblématiques en transmettant une lettre d'appui aux organisateurs de l'activité.

Autoriser la directrice générale à payer la facture no 2081 au montant de 684,10 \$ (urbanisme); la facture no 2082 au montant de 9 518,78 \$ (voirie) et la facture no 2083 au montant de 8 170,12 \$ (Parc de l'île), cette dernière sera prise dans le surplus non affecté.

Autoriser le maire, monsieur Denis Richard et la directrice générale, madame Lucie Beaudoin, à signer les documents pour le cautionnement en lien avec l'acquisition du 8006, route Marie-Victorin par la CDECL.

Donner un **AVIS DE MOTION*** que le Règlement harmonisé sur la sécurité publique et la protection des personnes et des propriétés (RHSPPPP) sera adopté.

Donner l'équivalent de 25 % de l'inscription par enfant provenant de Leclercville à titre de subvention au CPA Ste-Croix pour un montant total de 235 \$.

Accepter l'offre de services des Consultants Arrakis pour le suivi de l'aquifère pour les années 2022-2026 pour un montant global de 8 119,40 \$ plus les taxes applicables pour la portion de Leclercville.

Autoriser la directrice générale, conjointement avec la municipalité de Lotbinière, à procéder à un appel d'offres public sur le site SEAO pour les travaux à réaliser à la chambre de débitmètre.

Désigner le maire, monsieur Denis Richard et la directrice générale, madame Lucie Beaudoin, pour signer l'entente d'entraide intermunicipale établissant la fourniture de services pour la sécurité civile au nom de la municipalité de Leclercville.

Autoriser les travaux de nettoyage des fossés et de prendre l'argent à même le surplus accumulé non affecté.

Participer à la demande collective et appuyer le dépôt de la demande par la MRC de Lotbinière dans le cadre du Programme de soutien à la démarche Municipalité amie des aînés – Volet 2 : soutien à la mise en œuvre de plan d'action en faveur des aînés – Volet 2.

* L'**avis de motion** a pour but d'informer les membres du conseil municipal qui auront à voter sur un règlement. L'avis de motion fait partie de la procédure légale d'adoption d'un règlement. La procédure générale par laquelle les règlements municipaux sont adoptés et mis en vigueur comporte les étapes suivantes :

1. avis de motion;
2. dépôt d'un projet de règlement;
3. adoption du règlement;
4. publication du règlement;
5. entrée en vigueur.

AVIS PUBLIC du résultat de l'élection

Municipalité

LECLERCVILLE

Date du scrutin

2021 11 07

Année Mois Jour

Après avoir pris connaissance des résultats complets de l'élection,

LUCIE

Prénom

BEAUDOIN

Nom

présidente ou président d'élection, annonce, par cet **AVIS PUBLIC**, que les personnes suivantes ont été proclamées élus aux postes mentionnés ci-dessous.

Poste	District, quartier ou poste (nom ou numéro)	Appartenance politique (le cas échéant)	Nom de la personne proclamée élue
Maire(sse)			DENIS RICHARD
Conseiller(-ère)	NO 1		CHARLES-É. BEAUDET
Conseiller(-ère)	NO 2		MAXIME GUIMOND
Conseiller(-ère)	NO 3		SOPHIE BÉDARD
Conseiller(-ère)	NO 4		ANTHONY RICHARD
Conseiller(-ère)	NO 5		JOHANNE LEMAY
Conseiller(-ère)	NO 6		RÉMI AUGER
Conseiller(-ère)			
Conseiller(-ère)			
Conseiller(-ère)			
Conseiller(-ère)			

SIGNATURE

Donné à LECLERCVILLE

Municipalité

le 2021-11-15

Année Mois Jour

Présidente ou président d'élection



Club FADOQ Messenger de l'Amitié de Leclercville

Cette année il y aura un Dîner de Noël. Dimanche le 5 Décembre au Centre Communautaire.

Heure : 12h suivi d'une activité musicale en pm. Bienvenue à tous : membres et non membres.

S.V.P. confirmer votre présence à Emilie B.Lemay au 819-292-2526 ou Hortense Bernard au 819-292-1471.

Une réponse serait appréciée avant le 29 Novembre.

COURS D'ENTRAÎNEMENT GRATUIT

Tu as le goût de t'entraîner, mais tu ne sais pas si c'est pour toi? La municipalité de St-Édouard-de-Lotbinière en collaboration avec Oxygène Santé Forme t'invite à venir faire l'essai d'un cours d'entraînement gratuit avec Claudia. Ce cours aura lieu à la salle municipale le lundi 6 décembre 2021 à 18h30. Si tu aimes ton expérience et que tu désires poursuivre, la prochaine session débutera en janvier 2022. Pour le cours du 6 décembre, réserve ta place parce qu'il y a seulement 15 places de disponibles. Pour réservation, compose le 418-796-2971 poste 304 ou par courriel à loisirs@st-edouard.com.

P.S. Le passeport vaccinal est obligatoire et sera vérifié sur place à ton arrivé. Prévoir d'arriver 15 minutes à l'avance.



Société de l'assurance
automobile



Opération
Nez rouge^{mc}
Lotbinière



OPÉRATION NEZ ROUGE LOTBINIÈRE - DE RETOUR POUR VOS RETOURS BÉNÉVOLES RECHERCHÉS

Le Club Lions de Saint-Apollinaire est le fier maître d'œuvre de la 29^{ième} campagne d'Opération Nez rouge Lotbinière. Après une pause en 2020, Opération Nez rouge est de retour pour vos retours.

Nous faisons appel à toutes les personnes désireuses de servir en devenant bénévoles dans le raccompagnement de fin de soirée. Venez en groupe, en famille, seul ou formez une équipe de trois. Le service dans Lotbinière sera disponible aux dates suivantes :

26 et 27 novembre et 3, 4, 10, 11, 17 et 18 décembre 2021.

Pour s'inscrire :

Via internet à l'adresse suivante : www.operationnezrouge.com.

Cliquez sur QUÉBEC, sélectionner votre région : LOTBINIERE et sur CONFIRMER MA RÉGION. Sous BÉNÉVOLES; choisissez COMMENT S'INSCRIRE

Formulaire papier disponible, en contactant lotbiniere@operationnezrouge.com ou en appelant au 581-995-3480.

Sur le formulaire, il y a une section où vous pouvez sélectionner vos dates de disponibilités et indiquer les noms de votre équipe. Ceci se fait à la main avant de nous retourner le formulaire signé.

Pour information vous pouvez nous contacter à lotbiniere@operationnezrouge.com ou au [581-995-3480](tel:581-995-3480).

Merci de votre engagement.

Le comité organisateur Opération Nez Rouge Lotbinière



SAISON 2021-2022

La Pinière

Centre de ski de fond et raquette

Nous entamons bientôt notre 27^e saison ! La pandémie a marqué positivement la saison 2020-2021 : plus de mille visiteurs et de superbes conditions de neige. Année record! Pour 2021-2022, nous souhaitons vous revoir en grand nombre. Les mesures sanitaires seront appliquées selon la situation pandémique et les recommandations gouvernementales.

Le chalet d'accueil, les sentiers de ski de fond et de raquette arpentent une trentaine de terres privées. Merci à chaque propriétaire de nous accorder les droits de passage lorsque le centre est en opération. Un privilège hivernal tellement apprécié dans notre région !

Nouveautés pour 2021-2022 :

- Réaménagement du stationnement par le déplacement du départ des pistes de ski de fond de la 1-2 et 5 afin d'augmenter l'espace.
- La piste de ski de fond no 4 se fera en sens inverse, une belle et longue descente que les skieurs apprécieront.
- Modification de la piste de ski de fond no 5, pour une meilleure sécurité après la traverse du rang Saint-François. Retour d'une descente à mi-parcours et amélioration de la dernière remontée.
- Confection et installation de plusieurs affiches « interdiction de circuler » sur toutes les terres privées lorsque le centre est fermé.
- Installation des affiches « rester dans les sentiers, vous circulez sur des terres privées » dans le sentier pédestre « secteur Embouchure ».
- Rafraîchissement dans la signalisation des pistes de raquette.

TARIFS 2021-2022 :

Annuel : 25.00\$ ou 30.00\$

- **Carte de membre** 25.00\$, rabais de 25% applicable sur le tarif journalier dans tous les centres affiliés au regroupement des stations de ski de la région de Québec.
- **Carte de membre avec don** : 30.00\$, même pourcentage de rabais applicable et le don de 5.00\$ servira à l'entretien du sentier pédestre 4 saisons « secteur Embouchure ».

Journalier : 5.00\$ AUTOPERCEPTION, boîte près du chalet d'accueil.

Gratuité : 17 ans et moins et étudiants (sur présentation de la carte étudiante).

POINTS DE VENTE cartes de membre à partir du 1^{er} décembre 2021:

Après des membres du comité de la Pinière : Marc Lemay, Katheline Lafond, Jean Beudet, Yves Pilote, Donald Olivier et Renée Leclerc.

Boulangerie à Lotbinière

Dépanneur Sonichoix à Saint-Édouard

Adresse courriel : skilapiniere@hotmail.com

Site internet : www.skipiniere.sitew.com

Site Facebook : Centre de ski de fond et de raquette La « Pinière »

No tél. pour informations : 418-728-7577

Vente de cartes de
membre
à la salle Chartier
de Lotbinière
les
27 et 28 novembre 2021.



Paniers de Noël 2021

Inscription

Pour les familles et les personnes seules de Leclercville, Lotbinière et Saint-Édouard qui ont besoin d'une aide alimentaire pour Noël, contactez madame Denise Meunier au (418)796-2802 avant vendredi le 10 décembre 2021 pour vous inscrire.

GUIGNOLÉE LLE 2021

Lors de la campagne annuelle de la guignolée pour Leclercville, Lotbinière et Saint-Édouard, vous pourrez faire vos dons en argent et en denrées non périssables de la manière suivante.

Du 19 novembre au 15 décembre inclusivement, des boîtes de dons seront présentes dans les commerces, au bureau municipal, ainsi qu'aux églises de votre localité.

Vos dons en argent et en denrées permettront à de nombreuses familles et personnes seules de vivre la période des Fêtes dans la dignité.

Merci à l'avance.



Recyclons pour assurer une agriculture durable dans notre région !

Les agricultrices et agriculteurs qui font usage de pellicules, sacs silos et bâches sont invités à participer au projet pilote en vue de récupérer ces plastiques.



Pellicules



Sacs silos pour ensilage



Bâches

Dès maintenant

Comment bien récupérer ?

Des actions qui font la différence

- Trier chaque type de plastique séparément.
- Ne pas mélanger les matières.
- Enlever le maximum de débris en secouant chaque plastique.

Sites de collecte près de chez vous ? Consultez la page suivante.

Comment recycler à la ferme ? Deux façons possibles

Collecte en sacs

1. Secouer afin d'enlever le maximum de débris.
2. Placer les plastiques distinctement dans un sac AgriRÉCUP* et bien l'attacher avec une corde.
3. Rapporter au site de collecte à l'endroit indiqué.



Pellicules de plastique



Bâches et sacs silos pour ensilage

Compression des plastiques à la ferme

1. Secouer pour enlever les débris et placer dans la presse (ne pas mélanger les plastiques).
2. Compresser en ballot (fiche d'utilisation disponible sur agrire cup.ca).
3. Rapporter au site de collecte à l'endroit indiqué.



Pellicules de plastique pour balles d'ensilage



Bâches et sacs silos pour ensilage

Sites de collecte des plastiques ensachés et des ballots pressés

MRC de Robert-Cliche

Meunerie de St-Frédéric

2293 rue principale
Saint-Frédéric, G0N 1P0
418 426-2030
L-V : 8 h à 17 h
S : 9 h à 12 h

MRC de La Nouvelle-Beauce

Écocentre régional de La Nouvelle-Beauce

1690, boulevard Vachon Nord
Sainte-Marie G6E 0G1
418 389-0594 | 418 389-4310
Avril à novembre
L-V : 7 h à 18 h
S : 8 h 30 à 16 h 30
Décembre à mars
L-V : 8 h à 18 h

MRC des Appalaches

Écocentre de Disraeli

60, rue Industrielle
Disraeli G0N1E0
418 449-2771 poste 2226
Me : 16 h à 20 h (mai à septembre)
S : 8 h à 12 h (avril à octobre)

MRC de Beauce-Sartigan

Écocentre – Régie intermunicipale du comté de Beauce-Sud (RICBS)

695, rang St-Joseph
Saint-Côme-Linière G0M 1J0
418 685-2230 poste 102
L-V : 8 h à 16 h 30
S : 8 h à 16 h (avril à octobre)

Location Dalji

2027, rang de la Rivière
Saint-Isidore G0S 2S0
418 858-6049
L-J : 7 h à 16 h 30
V : 7 h à 16 h
S : 8 h à 11 h 30

MRC de L'Islet

Écocentre de L'Islet

451, boulevard Nilus-Leclerc
L'Islet (Lamartine) G0R 1X0
418 234-6312
Ma-V-S : 9 h à 16 h (été)
Me-J : 12 h à 16 h (été)
S : 9 h à 12 h (hiver)

Municipalité de Saint-Gédéon-de-Beauce

401, rue de l'Église
Saint-Gédéon-de-Beauce
G0M 1T0
418 582-3341
L-J : de 7 h 30 à 17 h
V : 7 h 30 à 12 h

MRC de Lotbinière

BMR Avantis Coopérative

404, rue Saint-François
Saint-Narcisse-de-Beaurivage
G0S 1W0
418 475-6645, poste 2105
L-V : 8 h à 16 h 30

Écocentre de Sainte-Perpétue

2 rang Brise-Culotte
Sainte-Perpétue G0R 3X0
418 359-0110 / 418 356-6677
L-V : 8 h à 11 h 30 / 13 h à 16 h 30 (été)
S : 8 h à 12 h
Horaire à déterminer (hiver)

MRC de Bellechasse

L.E.T.

50, 1^{er} rang Nord-Est
Armagh G0R 1A0
418 466-2495
L-J : 8 h à 16 h
V : 8 h à 12 h

Écocentre de Saint-Flavien

1450, rang de la Pointe du Jour
Saint-Flavien G0S 2M0
418 926-3407 poste 214
L-V : 8 h à 16 h 30

Les sites de collecte participent sur une base volontaire. Merci de téléphoner avant de vous présenter.



Pour toute question et pour de l'information sur l'utilisation de la presse à la ferme : info@agrire cup.ca

AgriRÉCUP est une organisation sans but lucratif qui travaille avec les communautés agricoles pour favoriser le recyclage.



Municipalité de Leclercville

1014, rue de l'Église
Leclercville (Québec) G0S 2K0
Tél. : 819 292-2331
Télécopieur : 819 599-0550
mun.leclercville@videotron.ca

Membres du conseil

Denis Richard Maire
Charles-Étienne Beaudet Conseiller #1
Maxime Guimond Conseiller #2
Sophie Bédard Conseillère #3
Anthony Richard Conseiller #4
Johanne Lemay Conseiller #5
Rémi Auger Conseiller #6

Renseignements généraux

Directrice générale : Lucie Beaudoin

Directrice générale adjointe : Sylvie Lemay

Travaux publics et urbanisme :

Les Entreprises Édouard Paquette (418) 971-0055

Permis et location de salles :

Sylvie Lemay (819) 292-2331

Préposé à l'entretien :

Nicole Beaudet (819) 292-2331

Location Chalet des loisirs :

Sylvie Lemay (819) 292-2331

Fabrique:

Rachel Héroux (819) 292-2769

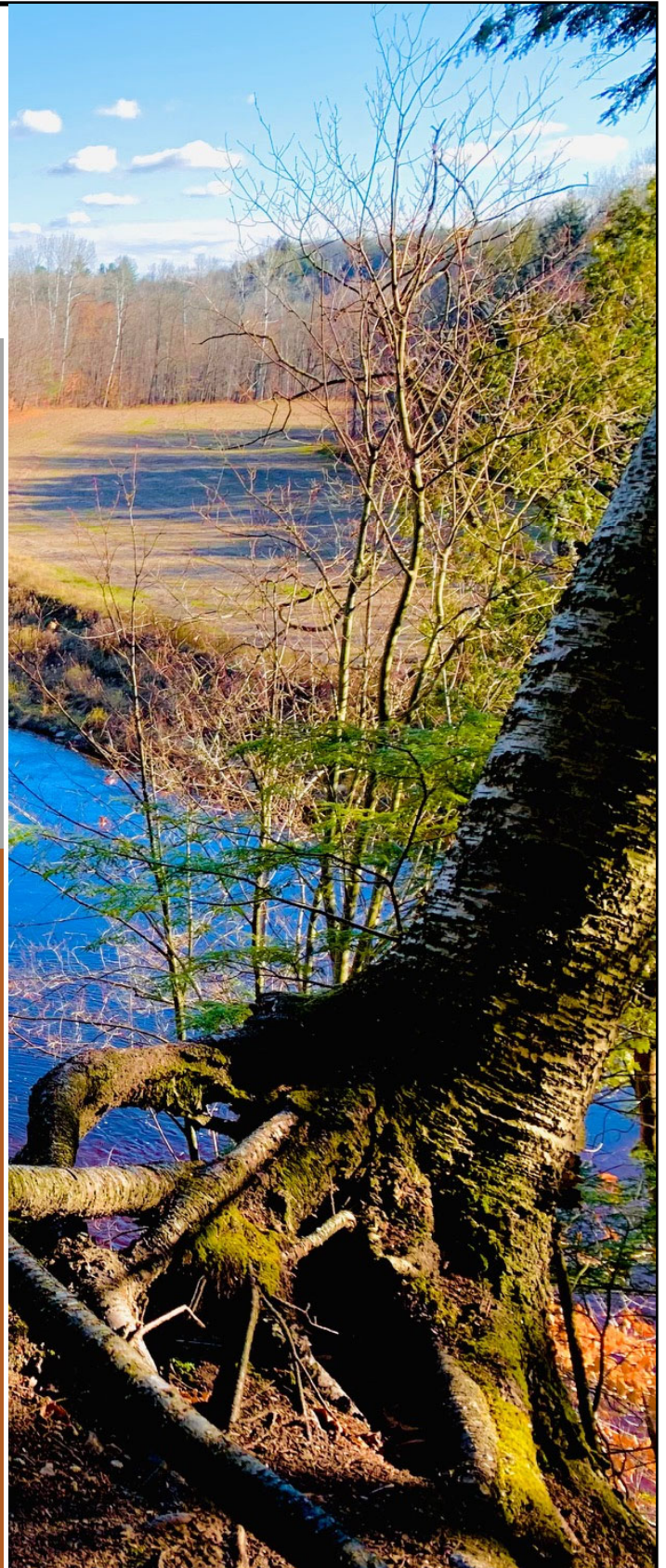

OUVERTURE DU BUREAU MUNICIPAL

Lundi	8h00 à 12h00 et 13h00 à 16h00
Mardi	8h00 à 12h00 et 13h00 à 16h00
Jeudi	8h00 à 12h00 et 13h00 à 16h00